



# termômetro abra Vidro

**MONITORAMENTO MENSAL DO  
DESEMPENHO DA INDÚSTRIA  
DE PROCESSAMENTO DE  
VIDROS BRASILEIRA**

**Abril/2022**

Divulgação: 9/5/2022



# MONITORAMENTO MENSAL DO DESEMPENHO DA INDÚSTRIA DE PROCESSAMENTO DE VIDROS BRASILEIRA

Desempenho – Abril/2022



**Volume de vendas faturadas em metros quadrados no mês teve:**

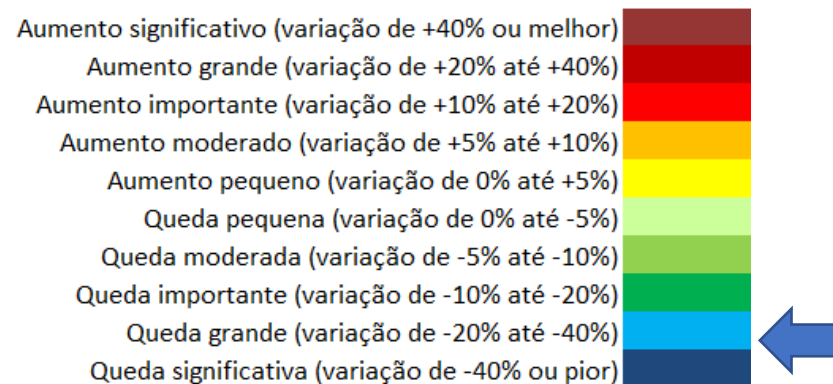

**A percepção sobre o desempenho corrente da indústria nacional de processamento de vidros foi de queda grande em abril de 2022**

O indicador de desempenho da indústria de processamento de vidros registrou queda grande, de 21,8%, no volume de vendas faturadas em comparação com o mês de março, sem ajustes sazonais. No ano, a variação acumulada registrou queda de 36,4% em relação a dezembro de 2021.

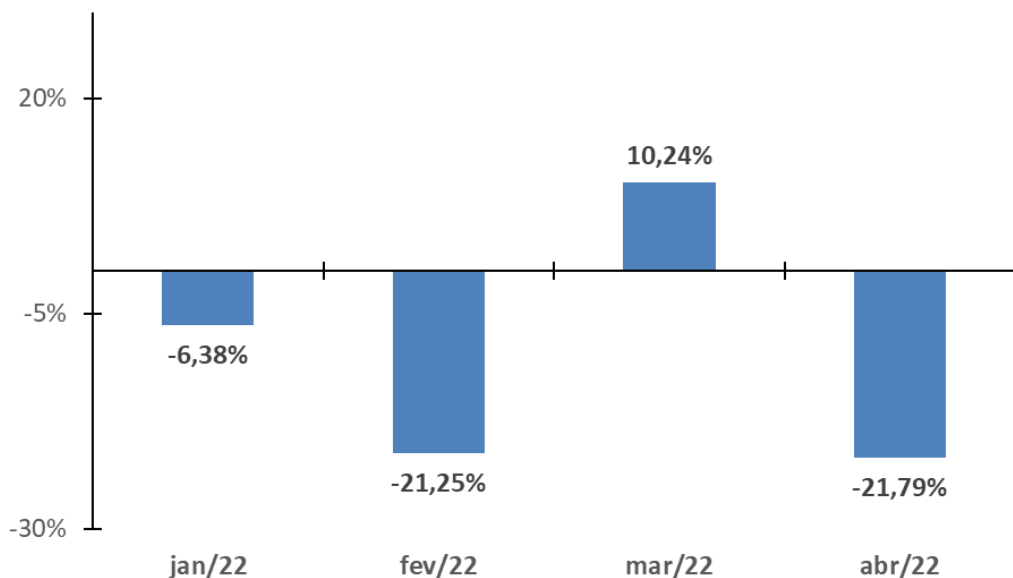

Volume de vendas em metros quadrados Abril 2022 - Brasil		
	Variação (%)	Termômetro
Mês	-21,8%	↓
Acumulado no ano	-36,4%	↓
Acumulado em 12 meses	n.d.	n.d.

\*n.d. = não disponível

# MONITORAMENTO MENSAL DO DESEMPENHO DA INDÚSTRIA DE PROCESSAMENTO DE VIDROS BRASILEIRA



## Série estatística e evolução do índice de desempenho

Mês	Variação no Mês	Número-Índice (base: 2021 = 100)	Tamanho da Amostra	Desvio Padrão	Erro Padrão	Nível de Confiança para o Índice (95%)	
						Inferior	Superior
dez/21		100					
jan/22	-6,38%	94	20	33,40	7,47	31,18	62,45
fev/22	-21,25%	74	22	20,83	4,44	30,14	48,61
mar/22	10,24%	81	29	18,45	3,43	48,10	62,13
abr/22	-21,79%	64	26	9,39	1,84	35,31	42,90

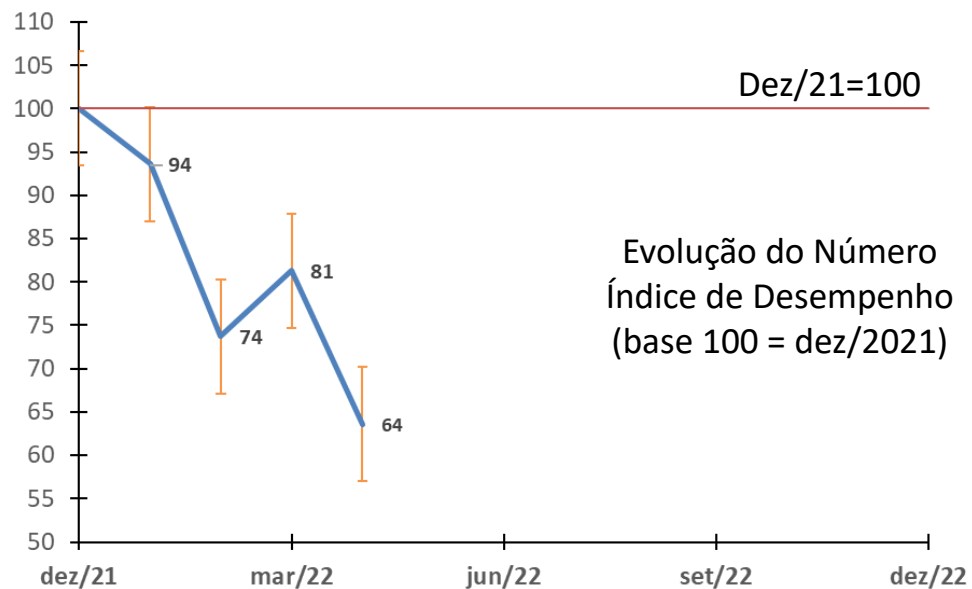



# MONITORAMENTO MENSAL DO DESEMPENHO DA INDÚSTRIA DE PROCESSAMENTO DE VIDROS BRASILEIRA

## Metodologia



A metodologia do *Termômetro Abravidro* (**Abril 2022**) consistiu em levantar informações sobre a percepção das empresas do setor de vidros processados quanto a variações no volume de vendas faturadas, em  $m^2$ , dos produtos ofertados em comparação com o mês anterior. A coleta de informações ocorreu na primeira semana de maio de 2022, por meio de formulário eletrônico *online*. Ao todo, **26** empresas responderam ao questionário.

As percepções de desempenho das empresas foram avaliadas por uma questão que identifica a faixa de variações percentuais no volume de vendas em metros quadrados, conforme questionário anexo, disponível na próxima página.

As médias e demais estatísticas foram calculadas com base no agrupamento dos dados em tabela de frequência com classes de tamanhos desiguais. Foi utilizada ponderação quando ao porte das empresas da seguinte forma:

- Empresas com até 50 funcionários: **peso 20**
- Empresas com mais de 50 até 100 funcionários: **peso 30**
- Empresas com mais de 100 funcionários: **peso 50**

O resultado mensal é apresentado como variação percentual mensal (em relação ao mês anterior) e em evolução do número índice, sendo  $dez/21=100$ . A série ainda não sofreu ajustes sazonais por falta de graus de liberdade.

Grandes dispersões podem ser observadas em função da pequena quantidade de observações da amostra.

# MONITORAMENTO MENSAL DO DESEMPENHO DA INDÚSTRIA DE PROCESSAMENTO DE VIDROS BRASILEIRA

## Metodologia – Como é o questionário



### TERMÔMETRO ABRAVIDRO - MÊS 2022

#### 1º TERMÔMETRO NACIONAL DA INDÚSTRIA DE PROCESSAMENTO DE VIDROS

#### INTRODUÇÃO

1. As informações deste questionário são consideradas **confidenciais**.
2. Não serão divulgadas informações por empresa, **em hipótese alguma**.
3. Serão divulgadas apenas **informações agregadas** do conjunto de empresas do setor.
4. Qualquer dúvida, escreva para o e-mail: **termometroabravidro@gmail.com**

#### \* 1. PARTE A - IDENTIFICAÇÃO

a. Razão social da empresa

b. Cidade

c. Unidade da federação

\* 2. Assinale a opção referente ao número de trabalhadores contratados em sua empresa:

- até 50 funcionários
- mais de 50 até 100 funcionários
- mais de 100 funcionários

\* 3. PARTE B – DESEMPENHO DA EMPRESA NO ÚLTIMO MÊS

#### ATENÇÃO:

Nesta parte do questionário, pedimos que indique sua opinião a respeito do desempenho de sua empresa no último mês.

O respondente pode indicar o desempenho de sua empresa clicando no espaço à frente de uma das opções da pergunta. Pedimos que o respondente escolha com ampla liberdade e aponte a opção que espelha melhor a realidade de sua empresa.

1. Aponte a opção que melhor representa a variação do VOLUME FATURADO por sua empresa, em metros quadrados

(m<sup>2</sup>), incluindo todos os vidros processados (temperado, laminado, espelhos, insulados, etc.) no mês de \_\_\_\_\_ de 2022 em relação ao mês de \_\_\_\_\_ de 2022:

- Queda significativa: variação de -40% ou pior
- Queda grande: variação de -20% até -40%
- Queda importante: variação de -10% até -20%
- Queda moderada: variação de -5% até -10%
- Queda pequena: variação de 0% até -5%
- Aumento pequeno: variação de 0% até +5%
- Aumento moderado: variação de +5% até +10%
- Aumento importante: variação de +10% até +20%
- Aumento grande: variação de +20% até +40%
- Aumento significativo: variação de +40% ou melhor

Agradecemos a sua participação em mais uma ação para o mercado vidreiro. Abravidro

Concluído

Desenvolvido pela  
  
Veja como é fácil [criar um questionário](#).



# termômetro abravidro

Realização:



Produção:

