



# termômetro abra Vidro

**MONITORAMENTO MENSAL DO  
DESEMPENHO DA INDÚSTRIA  
DE PROCESSAMENTO DE  
VIDROS BRASILEIRA**

*Agosto/2022*

Divulgação: 9/9/2022



# MONITORAMENTO MENSAL DO DESEMPENHO DA INDÚSTRIA DE PROCESSAMENTO DE VIDROS BRASILEIRA

## Desempenho – Agosto/2022

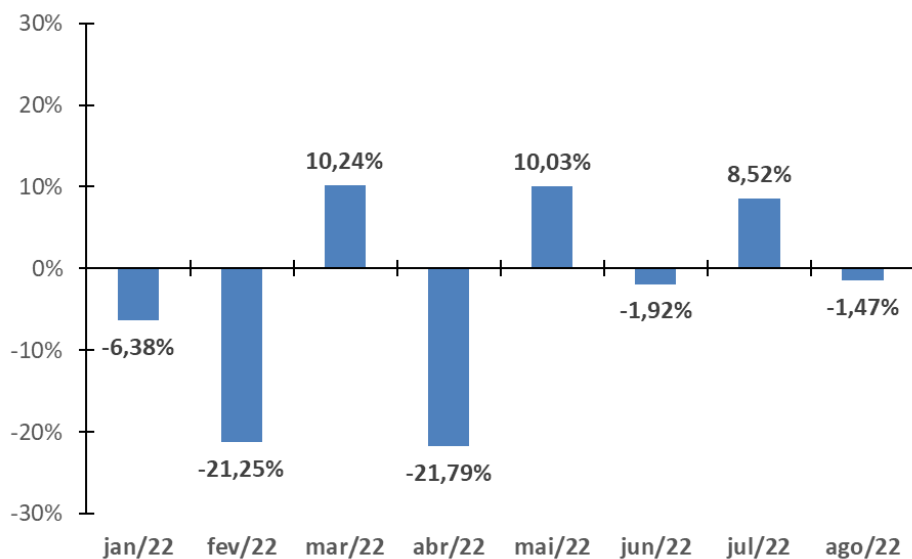

**Volume de vendas faturadas em metros quadrados no mês teve:**

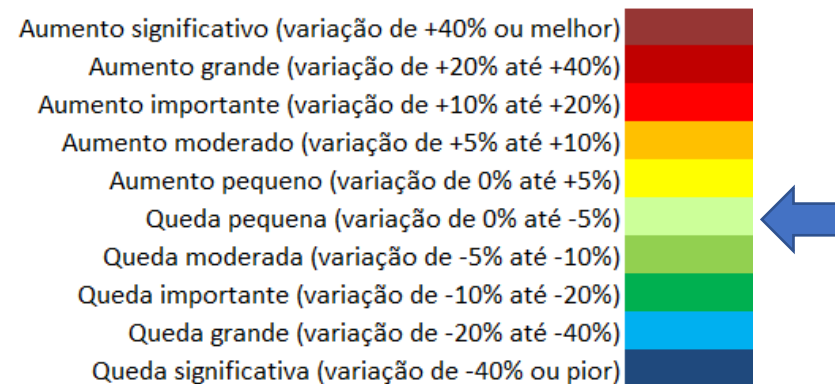

**A percepção sobre o desempenho corrente da indústria nacional de processamento de vidros foi de queda pequena em agosto de 2022.**

O indicador de desempenho da indústria de processamento de vidros registrou em agosto variação no volume de vendas faturadas de -1,5% em comparação com o mês de julho, sem ajustes sazonais. Dessa forma, o volume de negócios em metros quadrados do setor apresentou queda pequena durante o mês.

	Volume de vendas em metros quadrados	
	Julho 2022 - Brasil	
	Variação (%)	Termômetro
Mês	-1,5%	↓
Acumulado no ano (base dez/2021=100)	-26,7%	↓
Acumulado em 12 meses	n.d.*	n.d.*

\*. Não disponível

# MONITORAMENTO MENSAL DO DESEMPENHO DA INDÚSTRIA DE PROCESSAMENTO DE VIDROS BRASILEIRA



Série estatística e evolução do índice de desempenho

Mês	Varição no Mês	Número-Índice (base: 2021 = 100)	Tamanho da Amostra	Desvio Padrão	Erro Padrão
dez/21		100			
jan/22	-6,38%	94	20	33,40	7,47
fev/22	-21,25%	74	22	20,83	4,44
mar/22	10,24%	81	29	18,45	3,43
abr/22	-21,79%	64	26	9,39	1,84
mai/22	10,03%	70	65	14,22	1,76
jun/22	-1,92%	69	77	15,08	1,72
jul/22	8,52%	74	90	11,82	1,25
ago/22	-1,47%	73	104	14,98	1,47

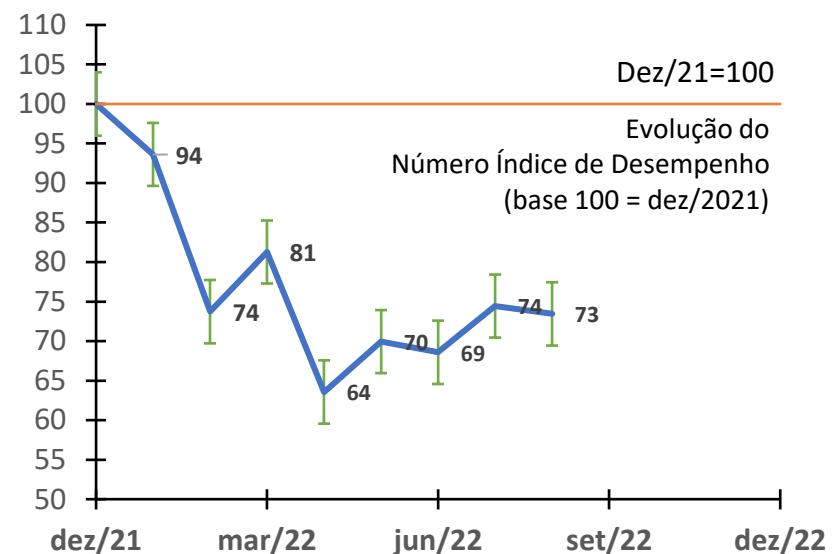

# MONITORAMENTO MENSAL DO DESEMPENHO DA INDÚSTRIA DE PROCESSAMENTO DE VIDROS BRASILEIRA

## Metodologia



A metodologia do *Termômetro Abravidro* (**Agosto 2022**) consistiu em levantar informações sobre a percepção das empresas do setor de vidros processados quanto a variações no volume de vendas em metros quadrados dos produtos ofertados em comparação com o mês anterior. A coleta de informações ocorreu de 1º a 8 de setembro de 2022, por meio de formulário eletrônico *online*. Ao todo, **104** empresas/unidades responderam ao questionário.

As percepções de desempenho das empresas foram avaliadas por uma questão que identifica a faixa de variações percentuais no volume de vendas em metros quadrados, conforme questionário anexo, disponível na próxima página.

As médias e demais estatísticas foram calculadas com base no agrupamento dos dados em tabela de frequência com classes de tamanhos desiguais. Foi utilizada ponderação quando ao porte das empresas da seguinte forma:

- Empresas com até 50 funcionários: **peso 7**
- Empresas com mais de 50 até 100 funcionários: **peso 11**
- Empresas com mais de 100 funcionários: **peso 82**

A ponderação foi definida de acordo com os resultados da pesquisa anual *Panorama Abravidro 2022/2021*, considerando a produção total de todas as empresas.

O resultado mensal é apresentado como variação percentual mensal (em relação ao mês anterior) e em evolução do número índice, sendo  $\text{dez}/21=100$ . A série ainda não sofreu ajustes sazonais por falta de graus de liberdade.

Grandes dispersões podem ser observadas em função da pequena quantidade de observações da amostra.

# MONITORAMENTO MENSAL DO DESEMPENHO DA INDÚSTRIA DE PROCESSAMENTO DE VIDROS BRASILEIRA

## Metodologia – Como é o questionário



### TERMÔMETRO ABRAVIDRO - MÊS \_\_\_\_\_ 2022

#### 1º TERMÔMETRO NACIONAL DA INDÚSTRIA DE PROCESSAMENTO DE VIDROS

#### INTRODUÇÃO

1. As informações deste questionário são consideradas **confidenciais**.
2. Não serão divulgadas informações por empresa, **em hipótese alguma**.
3. Serão divulgadas apenas **informações agregadas** do conjunto de empresas do setor.
4. Qualquer dúvida, escreva para o e-mail: **termometroabravidro@gmail.com**

#### \* 1. PARTE A - IDENTIFICAÇÃO

a. Razão social da empresa

b. Cidade

c. Unidade da federação

\* 2. Assinale a opção referente ao número de trabalhadores contratados em sua empresa:

- até 50 funcionários
- mais de 50 até 100 funcionários
- mais de 100 funcionários

\* 3. PARTE B – DESEMPENHO DA EMPRESA NO ÚLTIMO MÊS

#### ATENÇÃO:

Nesta parte do questionário, pedimos que indique sua opinião a respeito do desempenho de sua empresa no último mês.

O respondente pode indicar o desempenho de sua empresa clicando no espaço à frente de uma das opções da pergunta. Pedimos que o respondente escolha com ampla liberdade e aponte a opção que espelha melhor a realidade de sua empresa.

1. Aponte a opção que melhor representa a variação do VOLUME FATURADO por sua empresa, em metros quadrados

(m<sup>2</sup>), incluindo todos os vidros processados (temperado, laminado, espelhos, insulados, etc.) no mês de \_\_\_\_\_ de 2022 em relação ao mês de \_\_\_\_\_ de 2022:

- Queda significativa: variação de -40% ou pior
- Queda grande: variação de -20% até -40%
- Queda importante: variação de -10% até -20%
- Queda moderada: variação de -5% até -10%
- Queda pequena: variação de 0% até -5%
- Aumento pequeno: variação de 0% até +5%
- Aumento moderado: variação de +5% até +10%
- Aumento importante: variação de +10% até +20%
- Aumento grande: variação de +20% até +40%
- Aumento significativo: variação de +40% ou melhor

Agradecemos a sua participação em mais uma ação para o mercado vidreiro. Abravidro

Concluído

Desenvolvido pela  
 SurveyMonkey  
Veja como é fácil [criar um questionário](#).



# termômetro abravidro

Realização:



Produção:

