



# termômetro abravidro

**MONITORAMENTO MENSAL DO  
DESEMPENHO DA INDÚSTRIA  
DE PROCESSAMENTO DE  
VIDROS BRASILEIRA**

**Maio/2023**

Divulgação: 9/6/2023



# MONITORAMENTO MENSAL DO DESEMPENHO DA INDÚSTRIA DE PROCESSAMENTO DE VIDROS BRASILEIRA

## Desempenho – Maio/2023

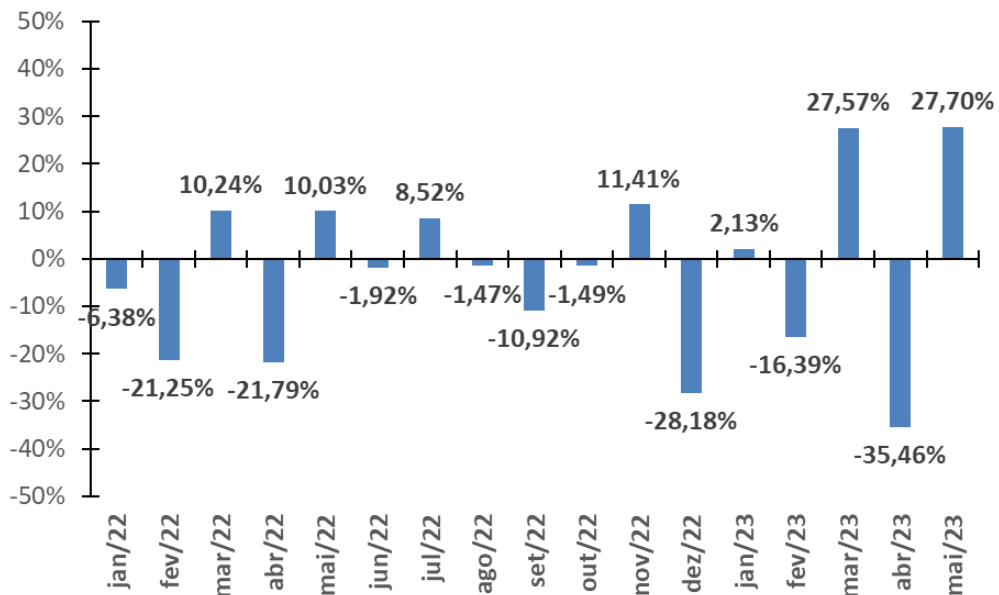

### Volume de vendas faturadas em metros quadrados no mês teve:

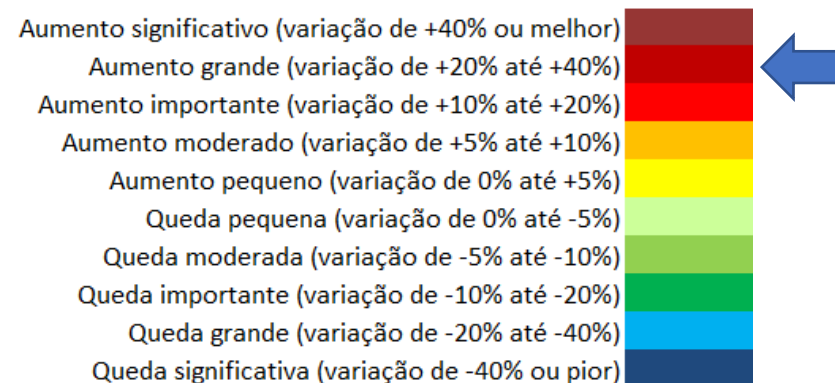

### A percepção sobre o desempenho corrente da indústria nacional de processamento de vidros foi de aumento grande em maio de 2023.

O indicador de desempenho da indústria de processamento de vidros registrou em **maio de 2023** variação no volume de vendas faturadas de **+27,7%** em comparação com o mês de **abril de 2023**, sem ajustes sazonais. Dessa forma, o volume de negócios em metros quadrados do setor apresentou **aumento grande** durante o mês.

Volume de vendas em metros quadrados Maio 2023 - Brasil		
	Variação (%)	Termômetro
Mês	27,7%	↑
Acumulado no ano	-10,2%	↓
Acumulado em 12 meses	-32,6%	↓

# MONITORAMENTO MENSAL DO DESEMPENHO DA INDÚSTRIA DE PROCESSAMENTO DE VIDROS BRASILEIRA

Série estatística e evolução do índice de desempenho

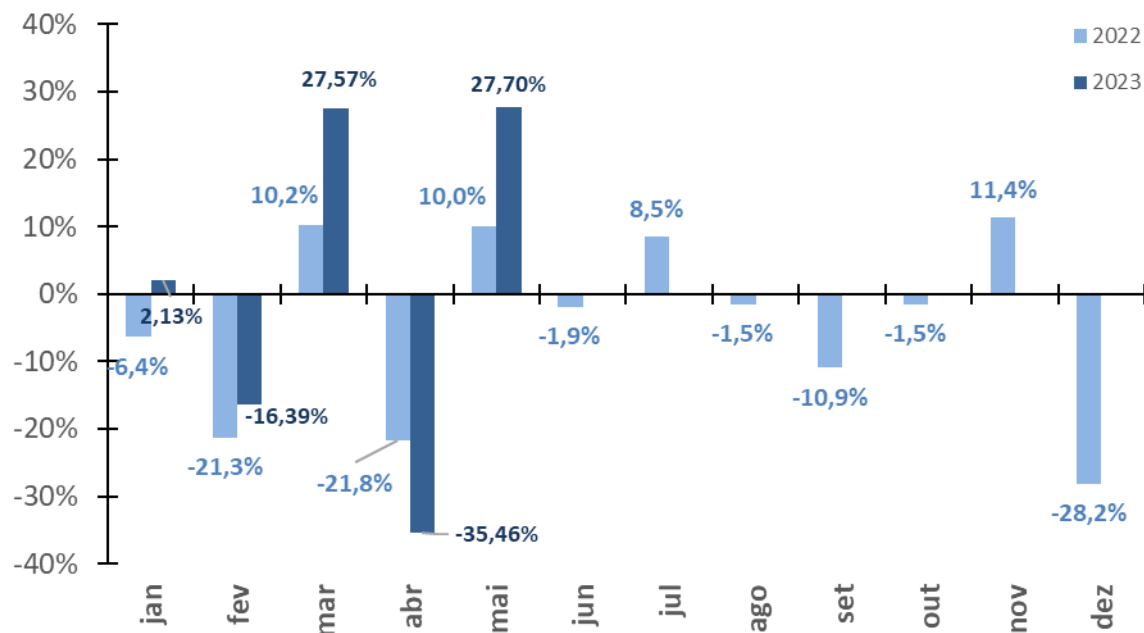

- O indicador de desempenho de **maio de 2023** mostrou **aumento grande** (+27,7%) em relação a **abril de 2023**.
- Em comparação com o ano anterior, o indicador de desempenho de **maio de 2022** havia mostrado aumento importante (+10,0%) em relação a **abril de 2022**.



# MONITORAMENTO MENSAL DO DESEMPENHO DA INDÚSTRIA DE PROCESSAMENTO DE VIDROS BRASILEIRA

Série estatística e evolução do índice de desempenho

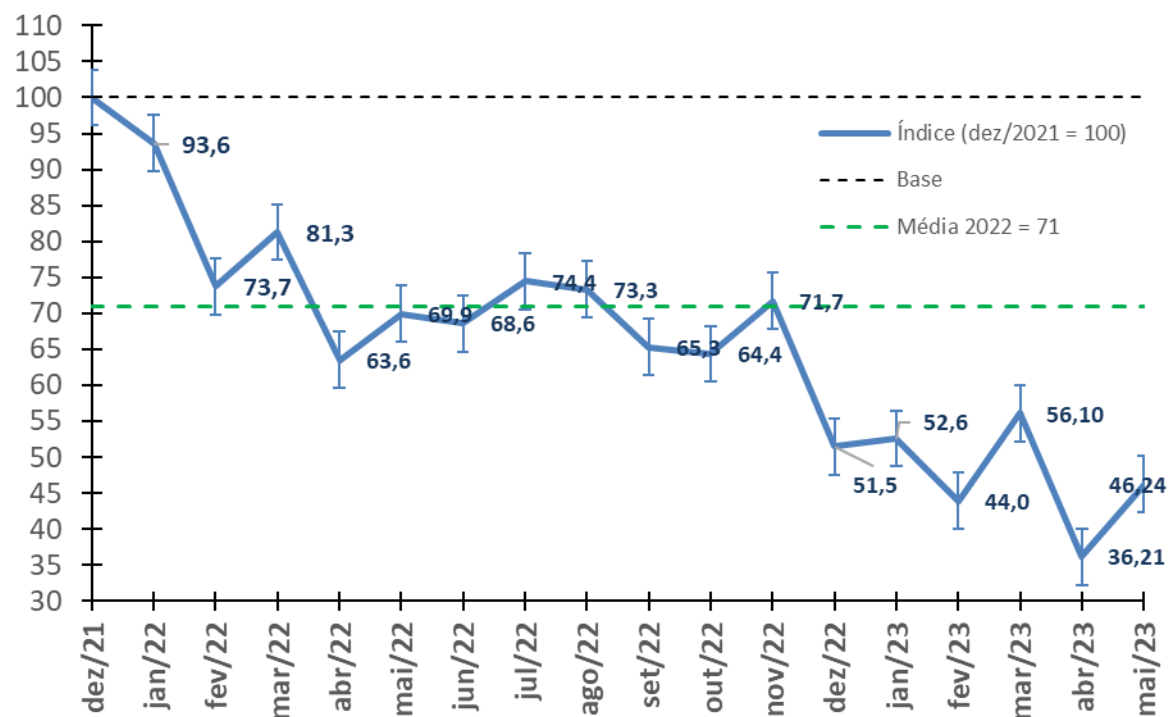

- O indicador de **maio de 2023** mostrou:
  - queda de 33,9% em relação ao indicador de **maio de 2022** (de 69,9 para 46,24).
  - queda de 53,8% em relação à base (**dezembro de 2021**, linha preta tracejada).
- As vendas faturadas do setor estão 24,76 pontos percentuais abaixo da média de 2022 (linha verde tracejada, 71,0).

# MONITORAMENTO MENSAL DO DESEMPENHO DA INDÚSTRIA DE PROCESSAMENTO DE VIDROS BRASILEIRA



## Série estatística e evolução do índice de desempenho

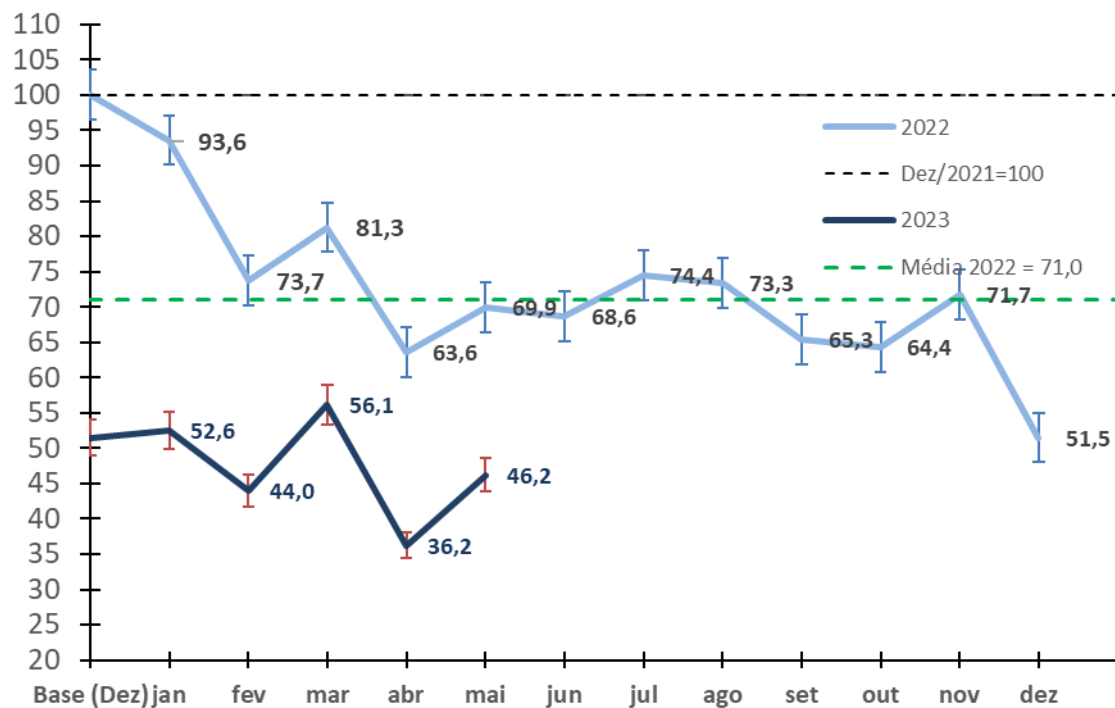

- Na série anual, **maio de 2023** (linha em azul escuro) apresenta aumento grande (-27,7%), atingindo índice de 46,2 (base dez/21 = 100, linha preta tracejada).
- Em comparação, **maio 2022** (linha em azul claro) apresentou aumento importante (+10,0%), quando atingiu o índice de 69,9 (base dez/21 = 100).
- A linha verde tracejada mostra a média de 2022 (71,0).

# MONITORAMENTO MENSAL DO DESEMPENHO DA INDÚSTRIA DE PROCESSAMENTO DE VIDROS BRASILEIRA

Série estatística e evolução do índice de desempenho



Mês	Varição no Mês	Número- Índice (base: 2021 = 100)	Tamanho da Amostra	Desvio Padrão	Erro Padrão
dez/21		100,0			
jan	-6,38%	93,6	20	33,4	7,5
fev	-21,25%	73,7	22	20,8	4,4
mar	10,24%	81,3	29	18,4	3,4
abr	-21,79%	63,6	26	9,4	1,8
mai	10,03%	69,9	65	14,2	1,8
jun	-1,92%	68,6	77	15,1	1,7
jul	8,52%	74,4	90	11,8	1,2
ago	-1,47%	73,3	104	15,0	1,5
set	-10,92%	65,3	101	13,0	1,3
out	-1,49%	64,4	98	12,6	1,3
nov	11,41%	71,7	106	12,5	1,2
dez	-28,18%	51,5	87	13,9	1,5
jan	2,13%	52,6	95	13,9	1,5
fev	-16,39%	44,0	95	14,4	1,5
mar	27,57%	56,1	76	16,0	1,8
abr/23	-35,46%	36,2	95	12,4	1,3
mai/23	27,70%	46,2	82	15,3	1,7

# MONITORAMENTO MENSAL DO DESEMPENHO DA INDÚSTRIA DE PROCESSAMENTO DE VIDROS BRASILEIRA

## Metodologia



A metodologia do *Termômetro Abravidro* (**maio 2023**) consistiu em levantar informações sobre a percepção das empresas do setor de vidros processados quanto a variações no volume de vendas em metros quadrados dos produtos ofertados em comparação com o mês anterior. A coleta de informações ocorreu nos primeiros cinco dias úteis de **junho de 2023**, por meio de formulário eletrônico *online*. Ao todo, **82** empresas/unidades responderam ao questionário.

As percepções de desempenho das empresas foram avaliadas por uma questão que identifica a faixa de variações percentuais no volume de vendas em metros quadrados, conforme questionário anexo, disponível na próxima página.

As médias e demais estatísticas foram calculadas com base no agrupamento dos dados em tabela de frequência com classes de tamanhos desiguais. Foi utilizada ponderação quando ao porte das empresas da seguinte forma:

- Empresas com até 50 funcionários: **peso 7**
- Empresas com mais de 50 até 100 funcionários: **peso 11**
- Empresas com mais de 100 funcionários: **peso 82**

A ponderação foi definida de acordo com os resultados da pesquisa anual *Panorama Abravidro 2022/2021*, considerando a produção total de todas as empresas.

O resultado mensal é apresentado como variação percentual mensal (em relação ao mês anterior) e em evolução do número índice, sendo  $dez/21=100$ . A série ainda não sofreu ajustes sazonais por falta de graus de liberdade.

Grandes dispersões podem ser observadas em função da pequena quantidade de observações da amostra.



# MONITORAMENTO MENSAL DO DESEMPENHO DA INDÚSTRIA DE PROCESSAMENTO DE VIDROS BRASILEIRA

## Metodologia – Como é o questionário



TERMÔMETRO ABRAVIDRO  
TERMÔMETRO NACIONAL  
DA INDÚSTRIA DE PROCESSAMENTO DE VIDROS

### INTRODUÇÃO

1. As informações deste questionário são consideradas **confidenciais**.
2. Não serão divulgadas informações por empresa, **em hipótese alguma**.
3. Serão divulgadas apenas **informações agregadas** do conjunto de empresas do setor.
4. Qualquer dúvida, escreva para o e-mail: [panoramaabravidro@gmail.com](mailto:panoramaabravidro@gmail.com)

#### \* 1. PARTE A - IDENTIFICAÇÃO

(empresas com mais de uma unidade devem enviar uma resposta para cada unidade, identificando a unidade no campo abaixo)

- a. Razão social da empresa / Unidade
- b. Cidade
- c. Unidade da Federação (estado)

\* 2. Assinale a opção referente ao número de trabalhadores contratados em sua empresa:

- até 50 funcionários
- mais de 50 até 100 funcionários
- mais de 100 funcionários

\* 3. Assinale a opção referente ao segmento PRINCIPAL de aplicação dos produtos finais produzidos pela sua empresa:

- Indústria da Construção Civil
- Indústria Automotiva
- Indústria Moveleira
- Indústria de Eletrodomésticos
- Indústria de Refrigeração Comercial
- Outros segmentos não especificados

#### \* 4. PARTE B - DESEMPENHO DA EMPRESA NO ÚLTIMO MÊS

##### ATENÇÃO:

Nesta parte do questionário, pedimos que indique sua opinião a respeito do desempenho de sua empresa no último mês.

O respondente pode indicar o desempenho de sua empresa clicando no espaço à frente de uma das opções da pergunta. Pedimos que o respondente escolha com ampla liberdade e aponte a opção que espelha melhor a realidade de sua empresa.

1. Aponte a opção que melhor representa a variação do **VOLUME FATURADO** por sua empresa, em metros quadrados (m<sup>2</sup>), incluindo todos os vidros processados (temperado, laminado, espelhos, insulados, etc.) no mês de . em relação ao mês de

- Queda significativa: variação de -40% ou pior
- Queda grande: variação de -20% até -40%
- Queda importante: variação de -10% até -20%
- Queda moderada: variação de -5% até -10%
- Queda pequena: variação de 0% até -5%
- Aumento pequeno: variação de 0% até +5%
- Aumento moderado: variação de +5% até +10%
- Aumento importante: variação de +10% até +20%
- Aumento grande: variação de +20% até +40%
- Aumento significativo: variação de +40% ou melhor

Agradecemos a sua participação em mais uma ação para o mercado vidreiro. Abravidro





# termômetro abravidro

Realização:



Produção:

